

# Comune di Villafrati

Provincia di Palermo

## "Lavori di rifacimento e ristrutturazione del campo sportivo comunale - campo di calcio"

### PROGETTO ESECUTIVO

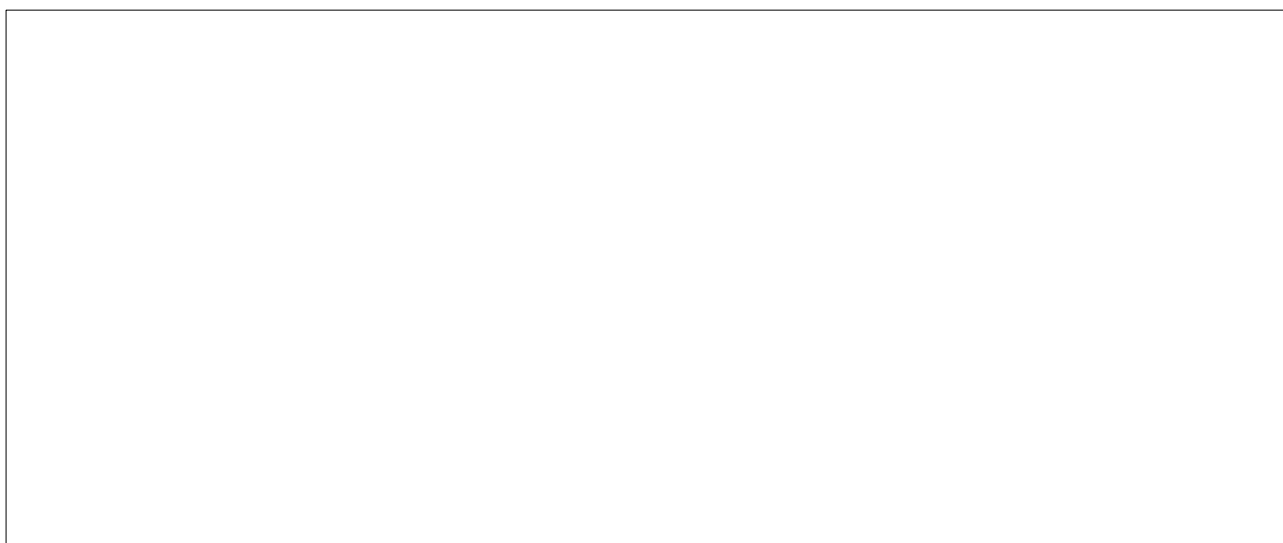

#### Il progettista:

Ing. Pietro Faraone  
Ordine Ingg. di Palermo  
Iscritto al n. 3699

#### Responsabile Unico del Procedimento:

Arch. Maria Tantillo

VALIDAZIONE PROGETTO ESECUTIVO  
ai sensi dell'art. 55 del D.P.R. 207/2010 e s.m.i.

e  
PARERE TECNICO ai sensi dell'art. 5, comma 3,  
della L.R. n. 12/2011.

Villafrati

Tipo di elaborato: ARCHITETTONICI - Progetto - Spogliatoio atleti e servizi

Oggetto: **Piante, prospetti e sezioni**

N. Tav.: A.07

Scala: 1:100

Data:

Fase: VERIFICA

Responsabile del Procedimento:

Conforme  Non conforme  Conformità condizionata a:

**LEGENDA**

- 1. Spogliatoio atleti mq. 30,00 (Dimensionato per n.17 atleti)
- 2. Area docce mq. 7,30
- 3. Anti w.c. mq. 5,20
- 4. w.c D.A. mq. 2,40
- 5. Spogliatoio giudici di gara mq. 11,70
- 6. Area docce mq. 3,45
- 7. w.c. D.A. mq. 2,85
- 8. Infermeria mq. 12,30
- 9. Anti w.c. D.A. mq. 2,40
- 10. w.c. D.A. mq. 2,20
- 11. Ripostiglio mq. 1,35
- 12. Locale tecnico mq. 14,50
- 13. Magazzino mq. 13,50
- I.A. Ingresso atleti
- P.M.S. Parcheggio mezzi di soccorso

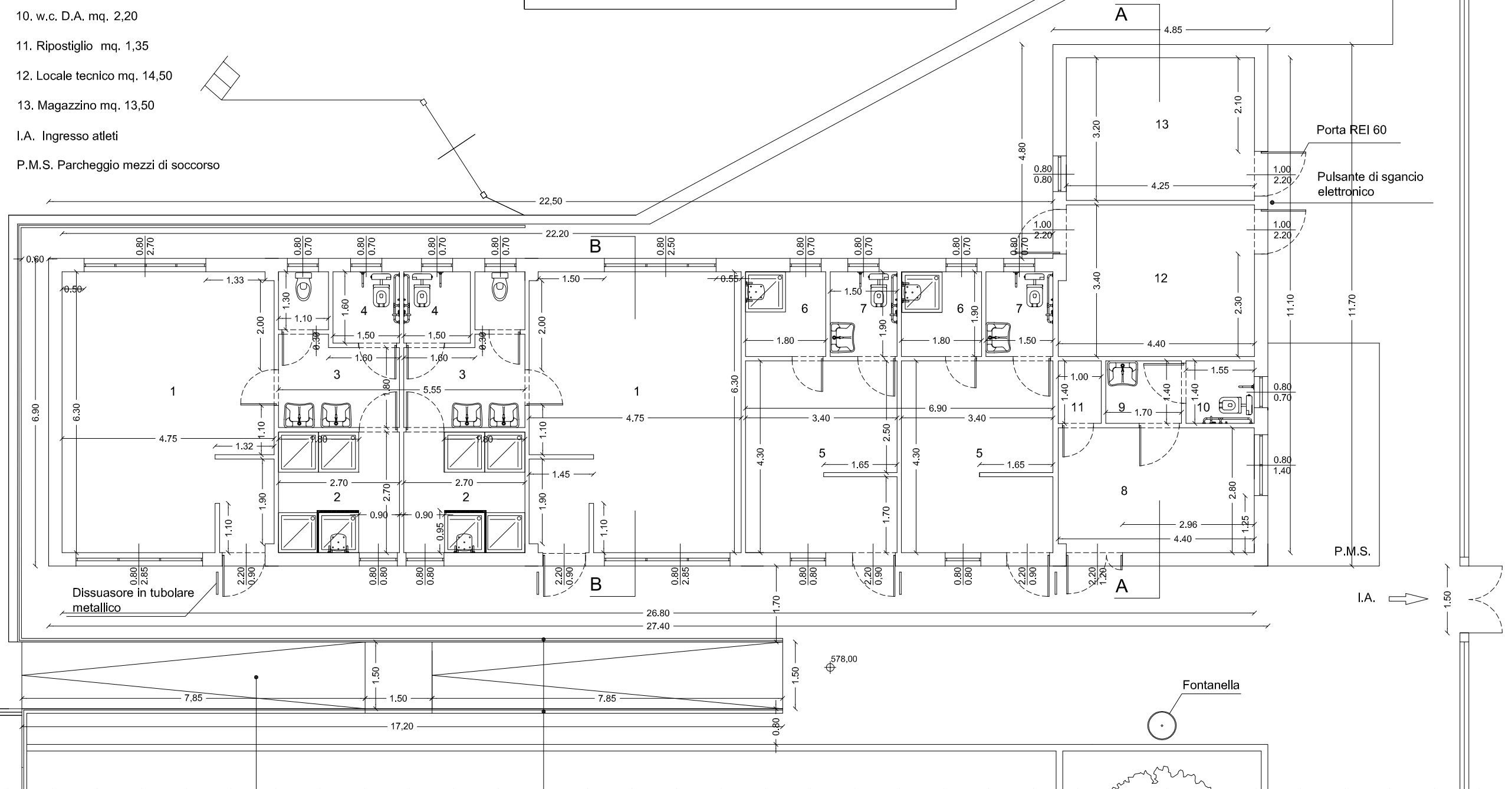
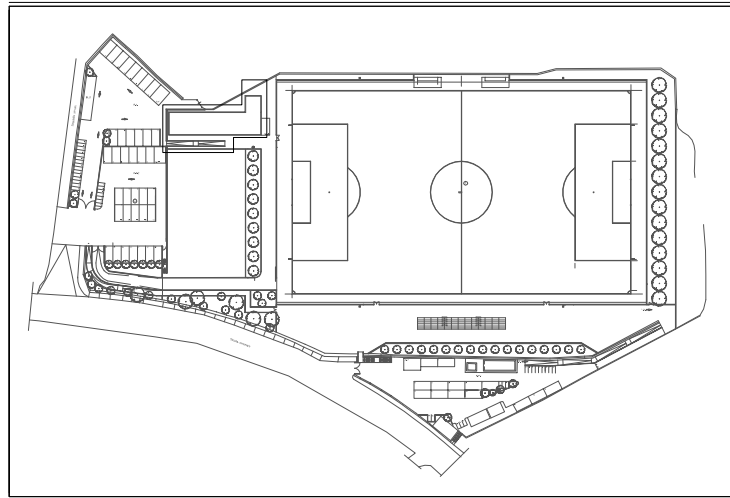
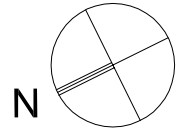

PIANTA PIANO TERRA

Rampa in c.a con finitura in battuto di cemento colorato antiscivolo

Parapetto in ferro zincato h = 1.00 m

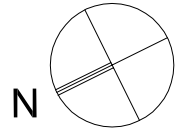

I.A. Ingresso atleti  
P.M.S. Parcheggio mezzi di soccorso

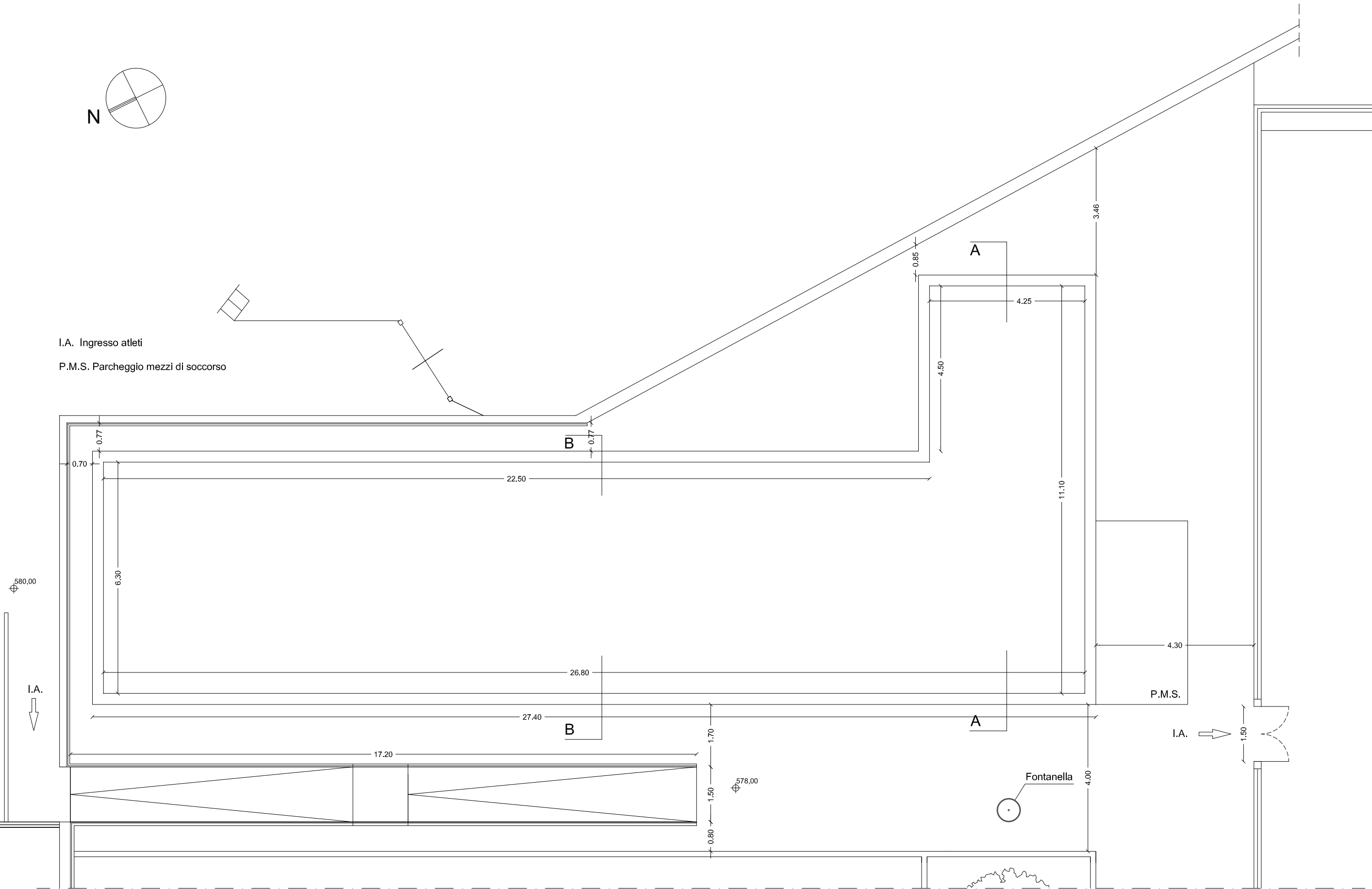

PIANTA COPERTURA

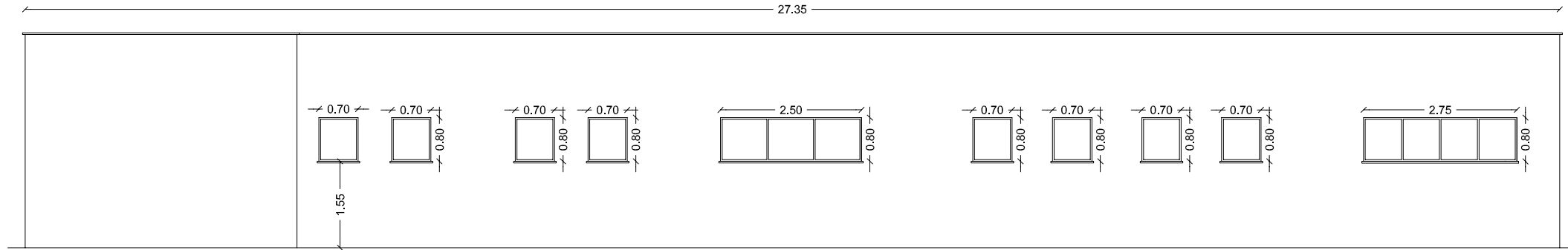

PROSPETTO POSTERIORE

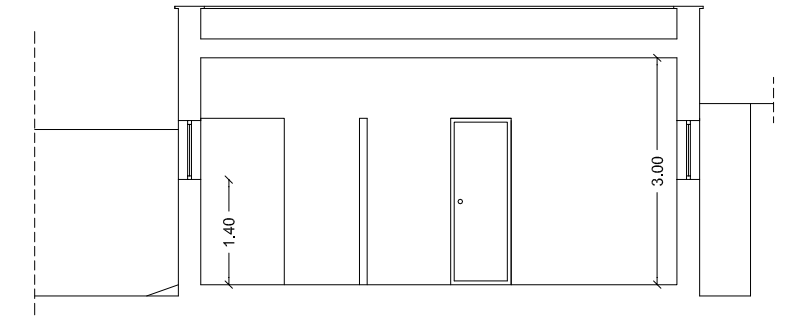

SEZIONE B - B

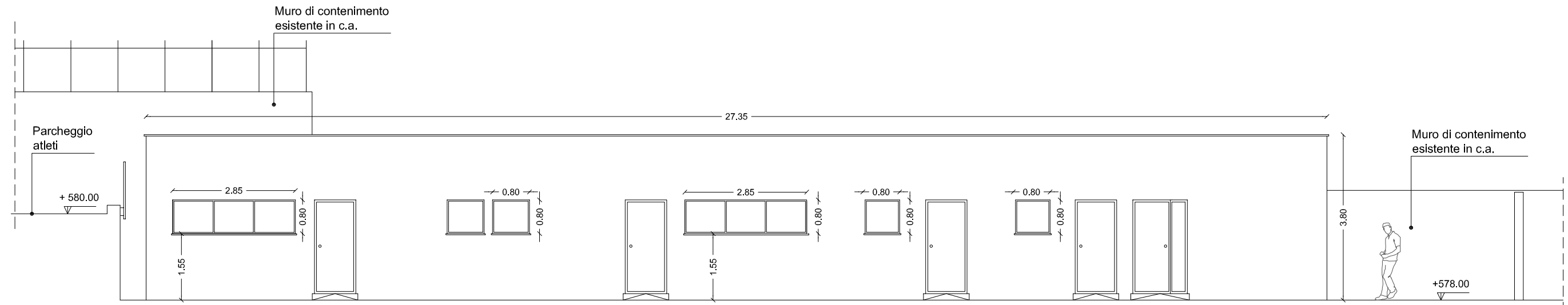

PROSPETTO ANTERIORE

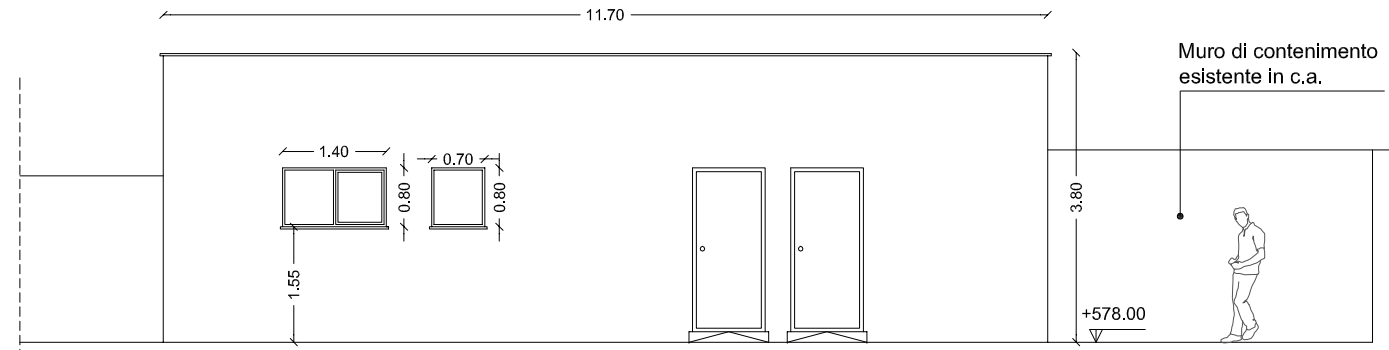

PROSPETTO LATERALE DX

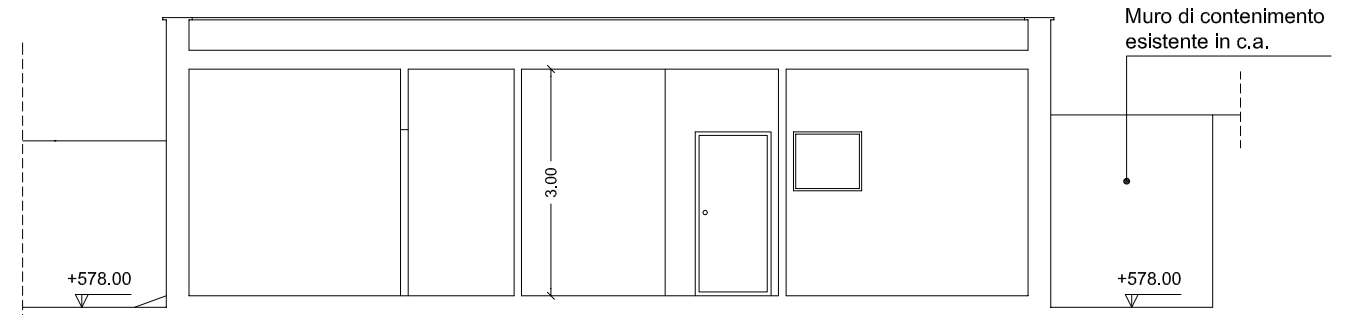

SEZIONE A - A